D'ALMA PORTUGUESA
REAL ESTATE

+351 289 587 578

€ 180 000 | Ref. CA25-233 |

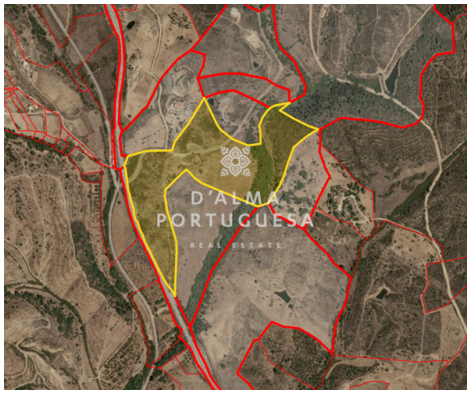

4	1	136 m2	97520 m2	1930

Quinta com casa para reconstruir em São Marcos da Serra

Quinta com 9.7 ha, dos quais 960 m2 são urbanos. Nesta parcela urbana encontra-se uma casa, com 132 m2, com 6 divisões, para recuperar.
A propriedade tem um poço, o qual mantém-se com água durante todo o ano, graças a uma mina de água existente noutra propriedade mais a norte, a qual tem água abundante e que corre para o riacho que passa junto a esta propriedade.
Existe um pedido de informação prévio, o qual prevê a ampliação da casa existente até uma área coberta de 300 m². Existe ainda a possibilidade de aumentar a área de construção até 500 m², para um estabelecimento agrícola, ou até 2000 m², para turismo rural.
Localizada somente a 3 km a norte de São Marcos da Serra, a 15 minutos de S.B.Messines, 25 minutos das praias e a 50 minutos do Aeroporto de Faro.

AMI: 14347 | Sitio Vale da Azinheira , Estrada Toy 70, Edifício Cera, Loja R/C

TEL: +351 289 587 578 | Email: info@aportuguesaimobiliaria.com

Powered by Proppy.pt