D'ALMA PORTUGUESA
REAL ESTATE

+351 289 587 578

€ 220 000 | Ref. CA25-250 |

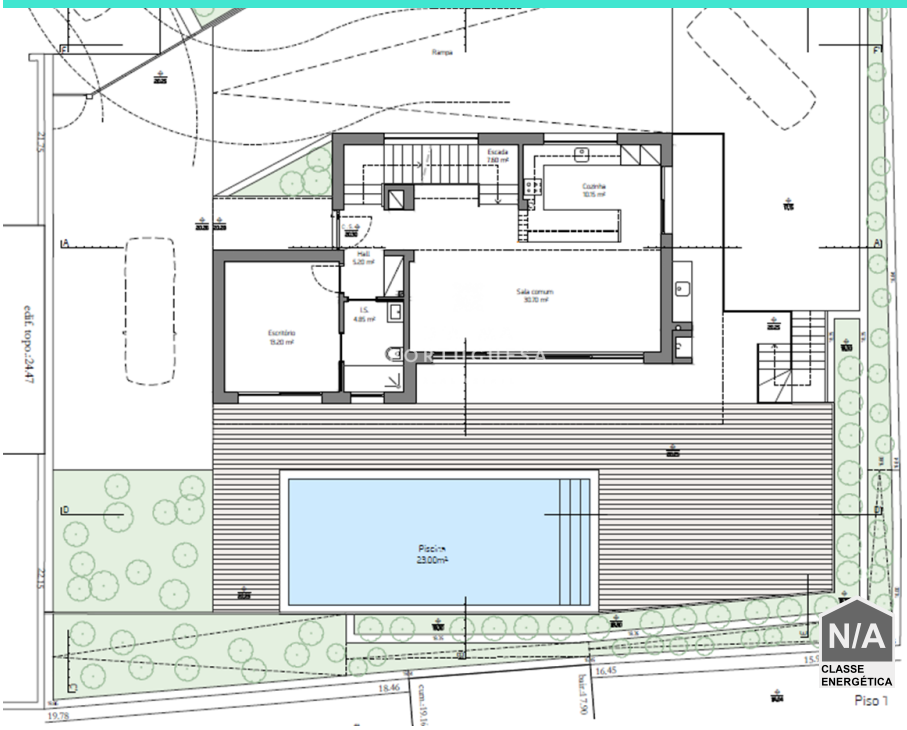

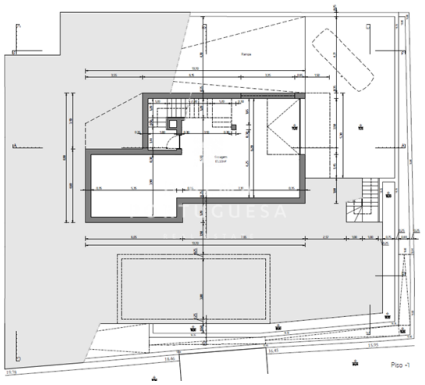

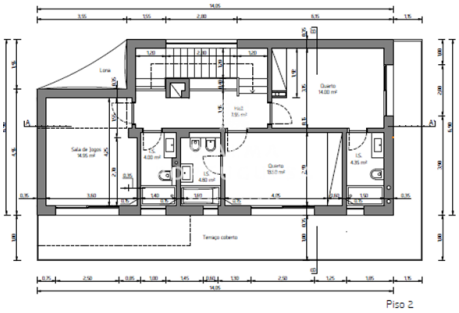

4	4	135 m2	✔	✔

Terreno com projecto aprovado para moradia unifamiliar com piscina

Terreno urbano com uma área total de 577m2 com projecto aprovado para uma moradia unifamiliar, com cave, rés de chão e primeiro andar.
O projecto inclui uma moradia com 4 quartos, 4 casas de banho, garagem, piscina e jardim.
Está localizado numa urbanização em Alcantarilha, uma zona calma, de fácil acesso e próximo da praia de Armação de Pêra, cerca de 7minutos de carro.
Localização ideal para residir ou rentabilizar.
Para mais informações ou marcação de visita, por favor entre em contacto connosco.

AMI: 14347 | Sitio Vale da Azinheira , Estrada Toy 70, Edifício Cera, Loja R/C

TEL: +351 289 587 578 | Email: info@aportuguesaimobiliaria.com

Powered by Proppy.pt